

## **R A P O R T**

### **asupra rezultatelor Comisiei de mediere la proiectul de lege privind aprobarea Planului de Amenajare a Teritoriului Național - Secțiunea a V-a Zone de risc natural**

Comisia de mediere s-a întrunit în ziua de 25 septembrie 2001,  
ora 13,00 la Senat, sala 532, etaj V, în următoarea componență:

**a) membri din partea Senatului:**

- Hrițcu Florin
- Balcan Viorel
- Bucur Dionisie
- Pricop Mihai-Radu
- Bălan Angela Mihaela
- Petre Maria
- Sereș Deneș

**b) membri din partea Camerei Deputaților:**

- Bara Radu-Liviu
- Popescu Kanty Cătălin
- Țibulcă Alexandru
- Dinu Gheorghe
- Pleșa Eugen-Lucian
- Cârstoiu Ion
- Kovács Csaba Tiberiu

Ședința a fost condusă alternativ de domnul senator Deneș Sereș și de domnul deputat Radu-Liviu Bara.

În urma examinării divergențelor apărute la unele texte ale proiectului de lege în formulările celor două Camere, Comisia a hotărât să propună adoptarea textelor prevăzute în anexă la prezentul Raport.

Din partea Senatului,

**PREȘEDINTE**

**MEMBRI:**

Hrițcu Florin

Balcan Viorel

Bucur Dionisie

Pricop Mihai-Radu

Bălan Angela Mihaela

Petre Maria

Sereș Deneș

Din partea Camerei Deputaților,

**PREȘEDINTE**

**MEMBRI:**

Bara Radu-Liviu

Popescu Kanty Cătălin

Țibulcă Alexandru

Dinu Gheorghe

Pleșa Eugen-Lucian

Cârstoiu Ion

Kovács Csaba Tiberiu

## T E X T E

**adoptate în redactări diferite de Camera Deputaților și Senat la proiectul de lege privind aprobarea Planului de Amenajare a Teritoriului Național - Secțiunea a V-a - Zone de risc natural**

Nr. crt.	Texte adoptate de Camera Deputaților	Texte adoptate de Senat	Texte propuse spre adoptare de Comisia de mediere
1.	<p><b>Articolul 7</b></p> <p>Art.7.- Consiliile județene, conform atribuțiilor ce le revin potrivit legii, în termen de 3 ani de la intrarea în vigoare a prezentei legi, vor identifica în detaliu, delimita geografic și declara zonele de risc natural de pe teritoriul unității administrativ-teritoriale, <i>cuprinse în anexele nr.5-7</i> și vor constitui bănci de date informatizate privind aceste zone, care vor fi reactualizate periodic și integrate în sistemul național de monitorizare.</p>	<p><b>Articolul 7</b></p> <p>Art.7.-Consiliile județene, conform atribuțiilor ce le revin potrivit legii, în termen de 3 ani de la intrarea în vigoare a prezentei legi, vor identifica în detaliu, delimita geografic și declara zonele de risc natural de pe teritoriul unității administrativ-teritoriale și vor constitui bănci de date informatizate privind aceste zone, care vor fi reactualizate periodic și integrate în sistemul național de monitorizare.</p>	<p style="text-align: center;"><b>Text Camera Deputaților (unanimitate)</b></p>

Nr. crt.	Texte adoptate de Camera Deputaților	Texte adoptate de Senat	Texte propuse spre adoptare de Comisia de mediere
2.	<b>Anexe:</b>  Anexa nr.2 <b>Anexa nr.4 și Anexa nr.4.a</b> <b>Anexa nr.6 și Anexa nr.6.a</b>	<b>Anexe:</b>  Anexa nr.2 - îmbunătățire grafică devine Anexa nr.4 devine Anexa nr.6	<b>Text Camera Deputaților (unanimitate)</b>
3.	<b>Anexa nr.3 următoarele poziții:</b> nr.55, 80, 81, 137, 141, 146, 177, 183, 197, 202	<b>Anexa nr.3 următoarele poziții:</b> nr.55, 80, 81, 137, 141, 146, 177, 183, 197, 202	<b>Text Senat (unanimitate)</b>
4.	<p style="text-align: center;">-----</p>	<b>Anexa nr.5</b>  La județul Ialomița, după municipiul Urziceni de la poziția 770, se introduce municipiul <b>Fetești</b> la poziția 771, următoarele poziții renumerotându-se.	<b>Text Senat (unanimitate)</b>

a.r./g.o.

**ANEXA NR.2**

**ANEXA NR.4  
ANEXA NR.4a**

**ANEXA NR.6  
ANEXA NR.6a**

**De la proiectul de lege privind aprobarea  
Planului de Amenajare a Teritoriului Național  
– Secțiunea a V-a – Zone de risc natural  
În forma adoptată de  
CAMERA DEPUTAȚILOR**

# PLANUL DE AMENAJARE A TERITORIULUI NAȚIONAL SECȚIUNEA a V-a - ZONE DE RISC NATURAL CUTREMURE DE PĂMÂNT

LEGENDA

ZONE DE INTENSITATE SEISMICĂ PE SCARA MSK  
ȘI PERIODADA MEDIE DE REVENIRE

6	cca 100 ani
71	cca 50 ani
72	cca 100 ani
81	cca 50 ani
82	cca 100 ani
9	cca 100 ani

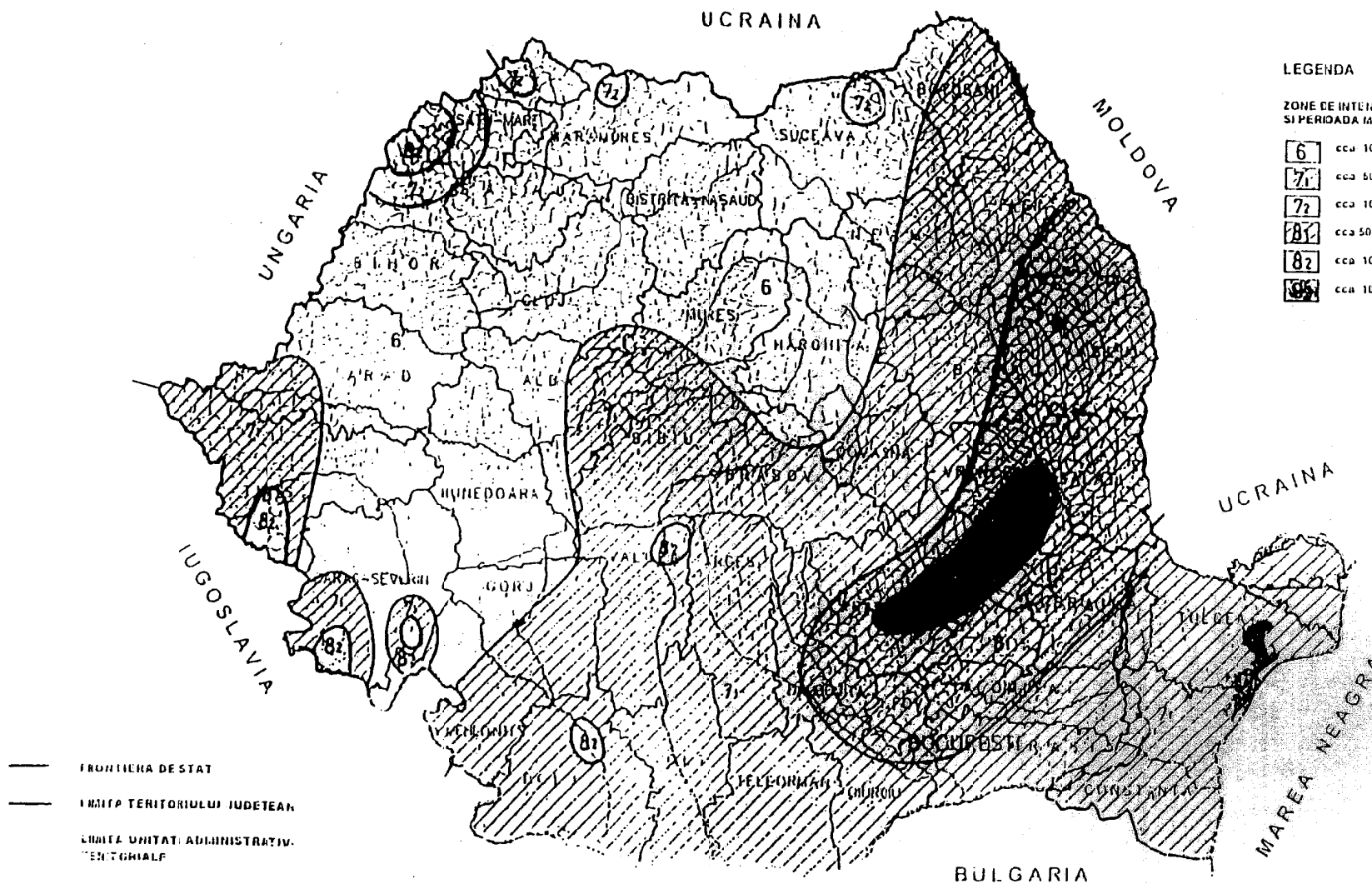

# PLANUL DE AMENAJARE A TERITORIULUI NATIONAL

## SECTIUNEA a V-a - ZONE DE RISC NATURAL

### INUNDATII

Anexa Nr. 4

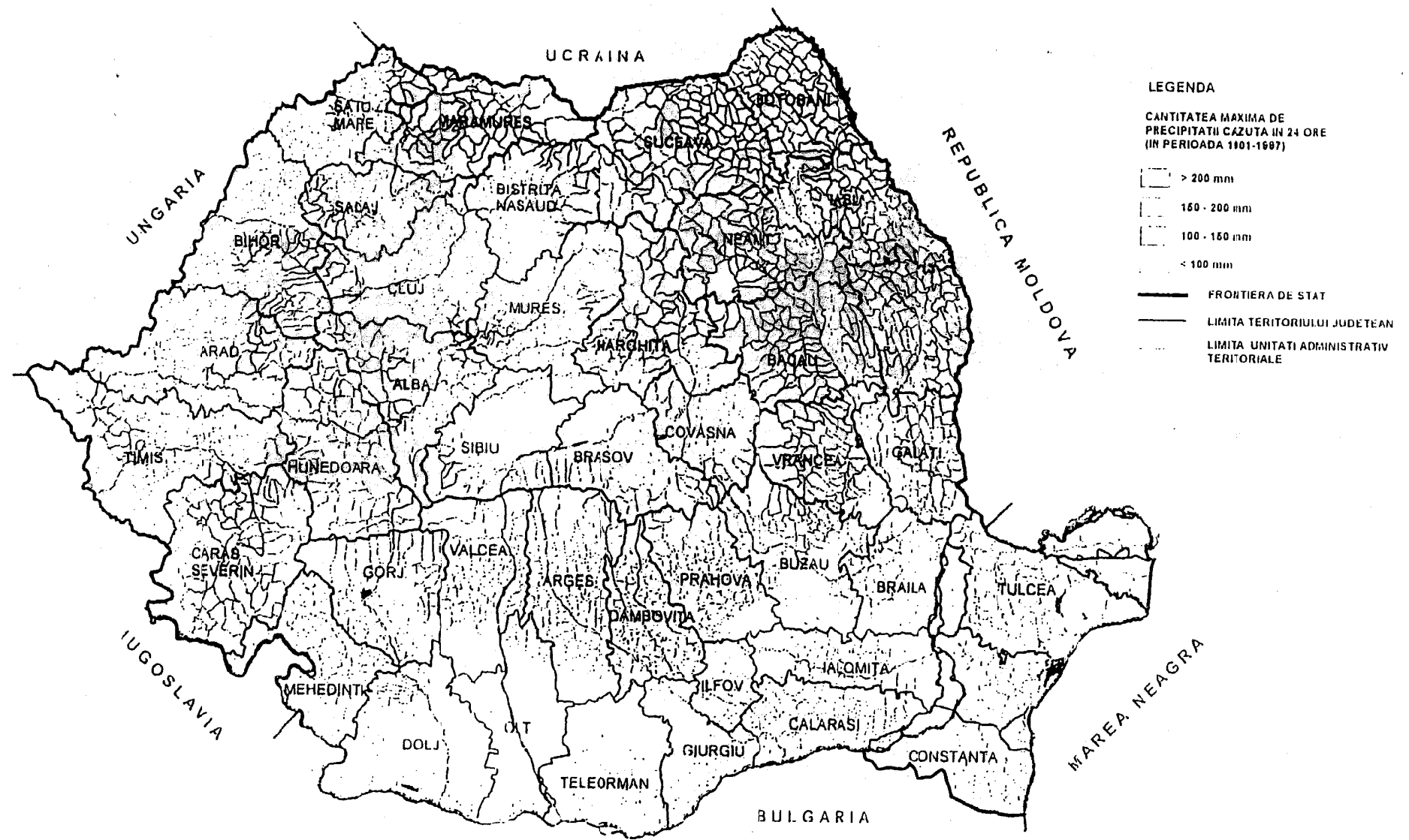

# PLANUL DE AMENAJARE A TERITORIULUI NATIONAL

## SECTIUNEA a V-a - ZONE DE RISC NATURAL

### INUNDATII

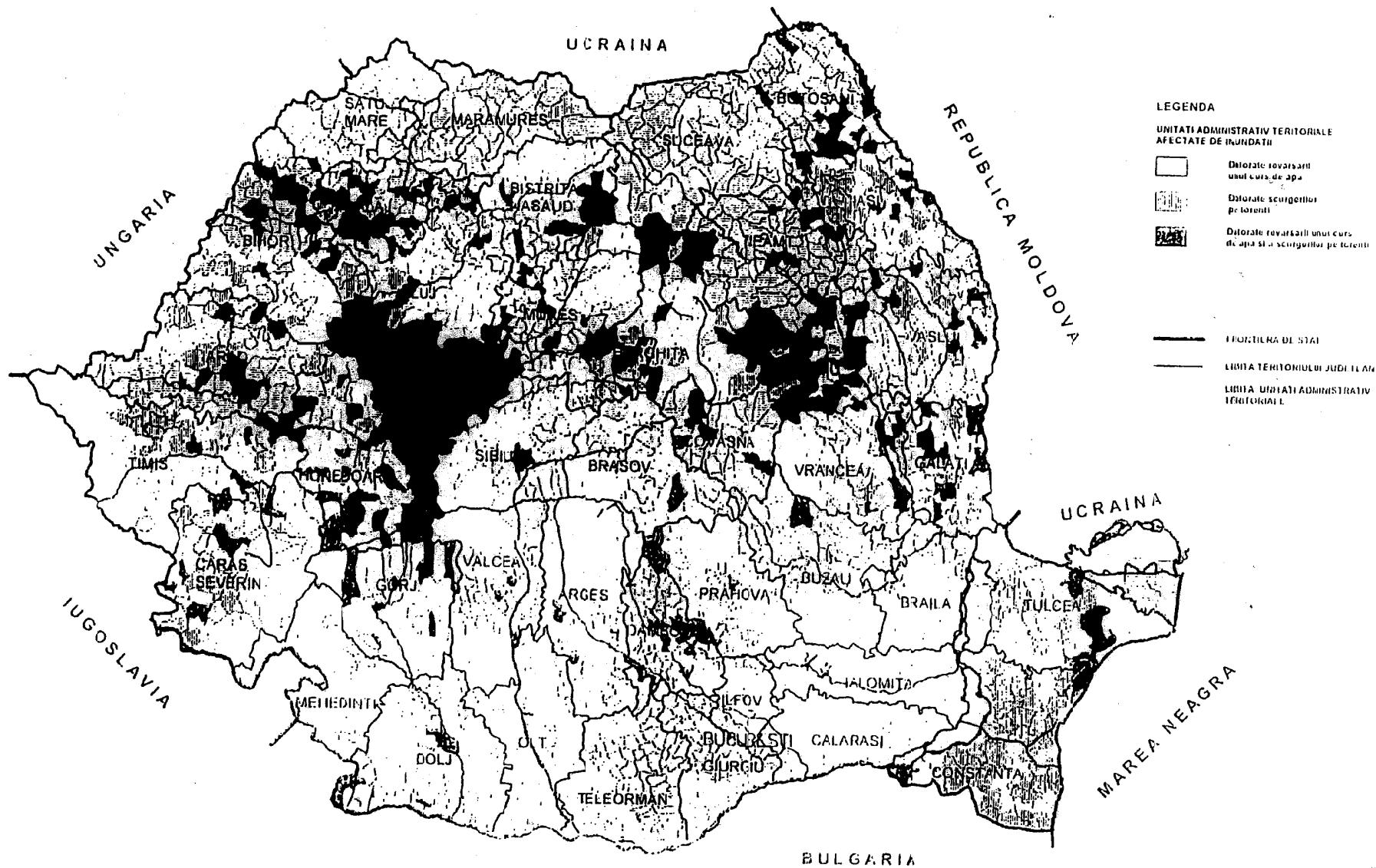



# PLANUL DE AMENAJARE A TERITORIULUI NATIONAL

## SECTIUNEA a V-a - ZONE DE RISC NATURAL

### ALUNECARI DE TEREN

Anexa Nr. 6

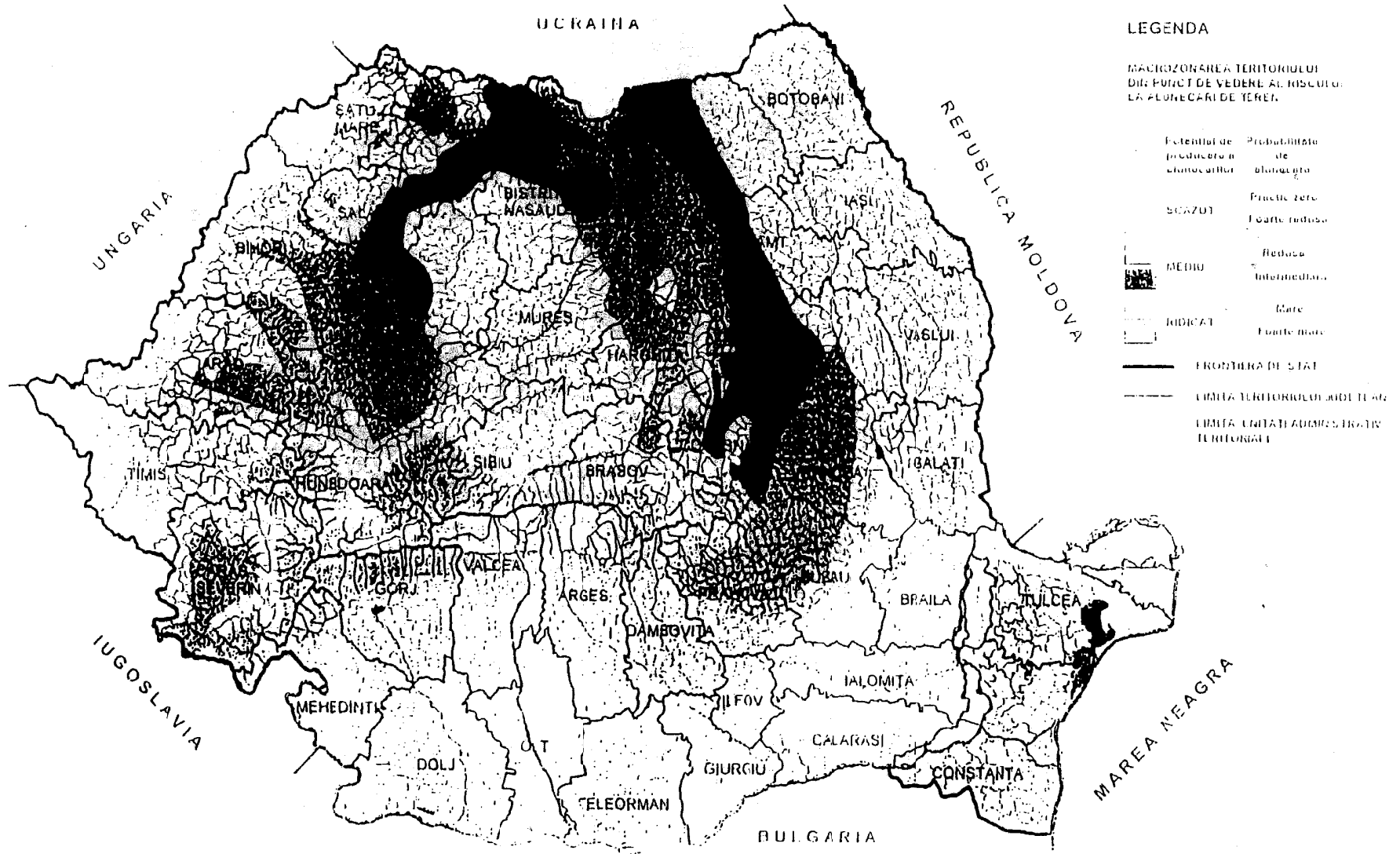

# PLANUL DE AMENAJARE A TERITORIULUI NATIONAL

## SECTIUNEA a V-a - ZONE DE RISC NATURAL

### ALUNECARI DE TEREN

Anexa Nr. 6 a

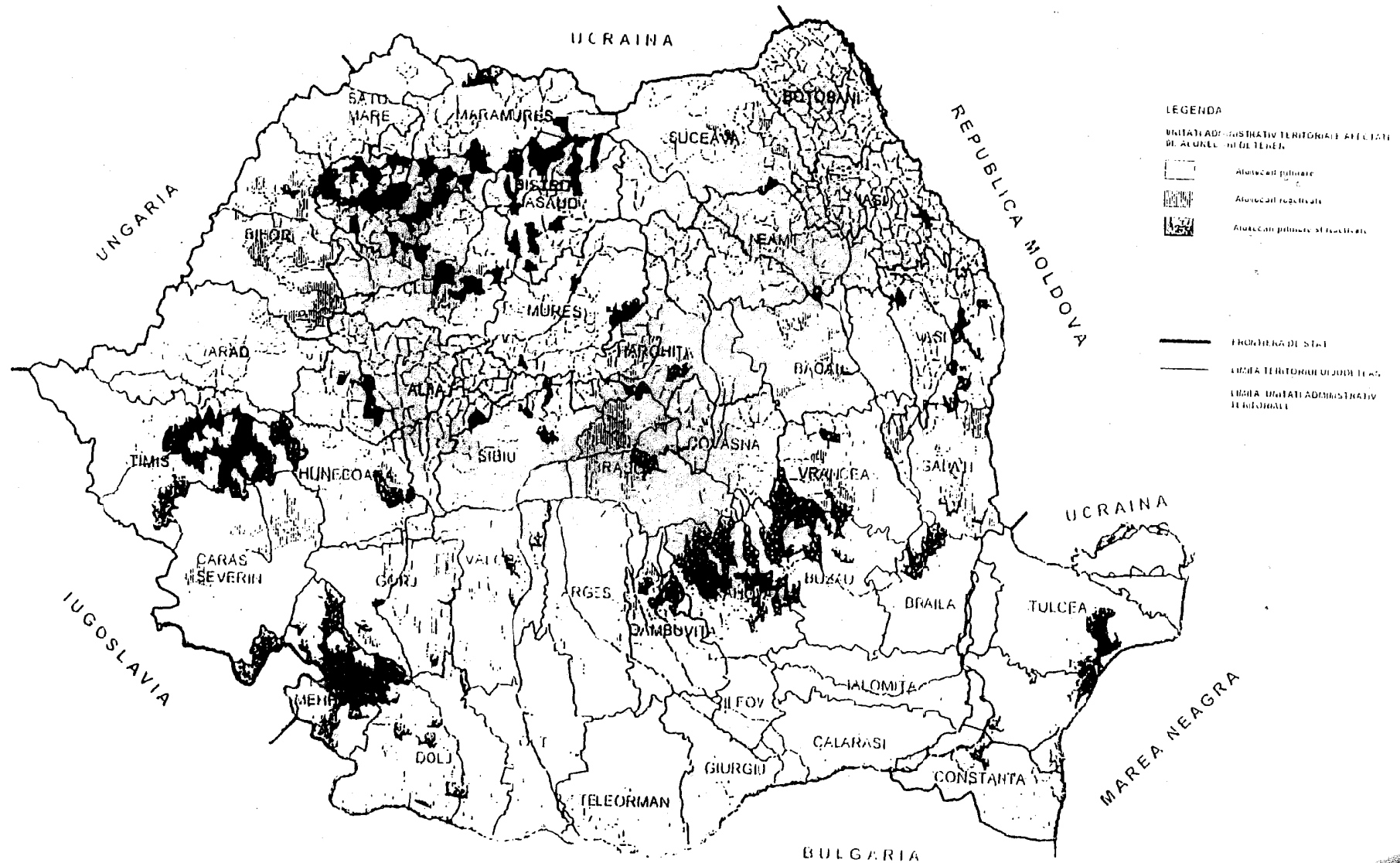

**LEGENDA**

UNITATI ADMINISTRATIVE TERitoriale AFECTATE DE ALUNECARI DE TEREN

- Alunecari puternice
- Alunecari moderate
- Alunecari putine si locale

— FRONTIERA DE STAT

— LIMBA TERITORIULUI JUDETEAN

— LIMBA UNITATII ADMINISTRATIVE TERitoriale

**ANEXA NR.2**

**ANEXA NR.4**

**ANEXA NR.6**

**De la proiectul de lege privind aprobarea  
Planului de Amenajare a Teritoriului Național  
– Secțiunea a V-a – Zone de risc natural  
În forma adoptată de  
SENAT**

# PLANUL DE AMENAJARE A TERITORIULUI NATIONAL

## SECTIUNEA a V-a - ZONE DE RISC NATURAL

### CUTREMURE DE PAMANT

Anexa nr. 2

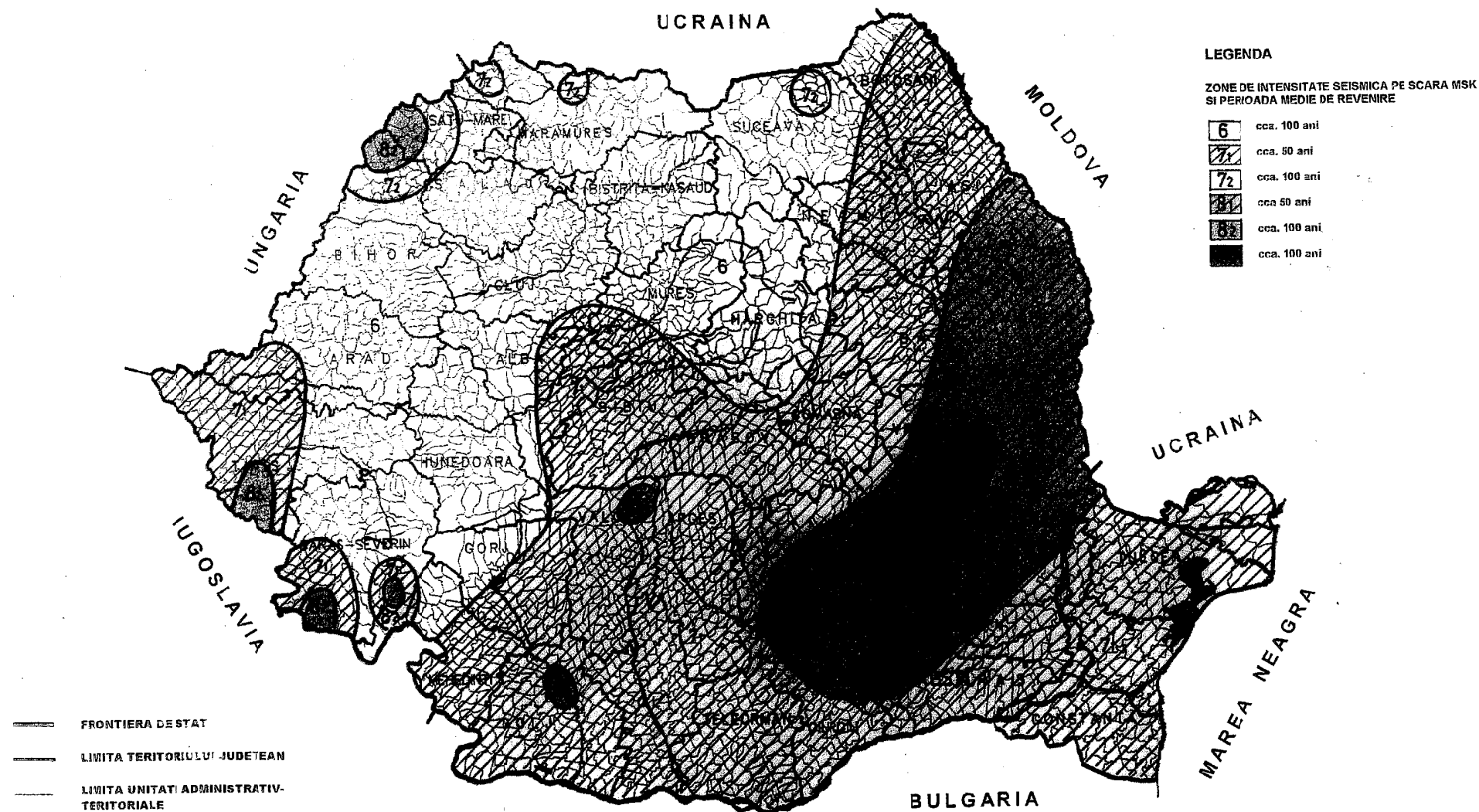

# PLANUL DE AMENAJARE A TERITORIULUI NATIONAL

## SECTIUNEA a V-a - ZONE DE RISC NATURAL

Anexa nr. 4

### INUNDATII

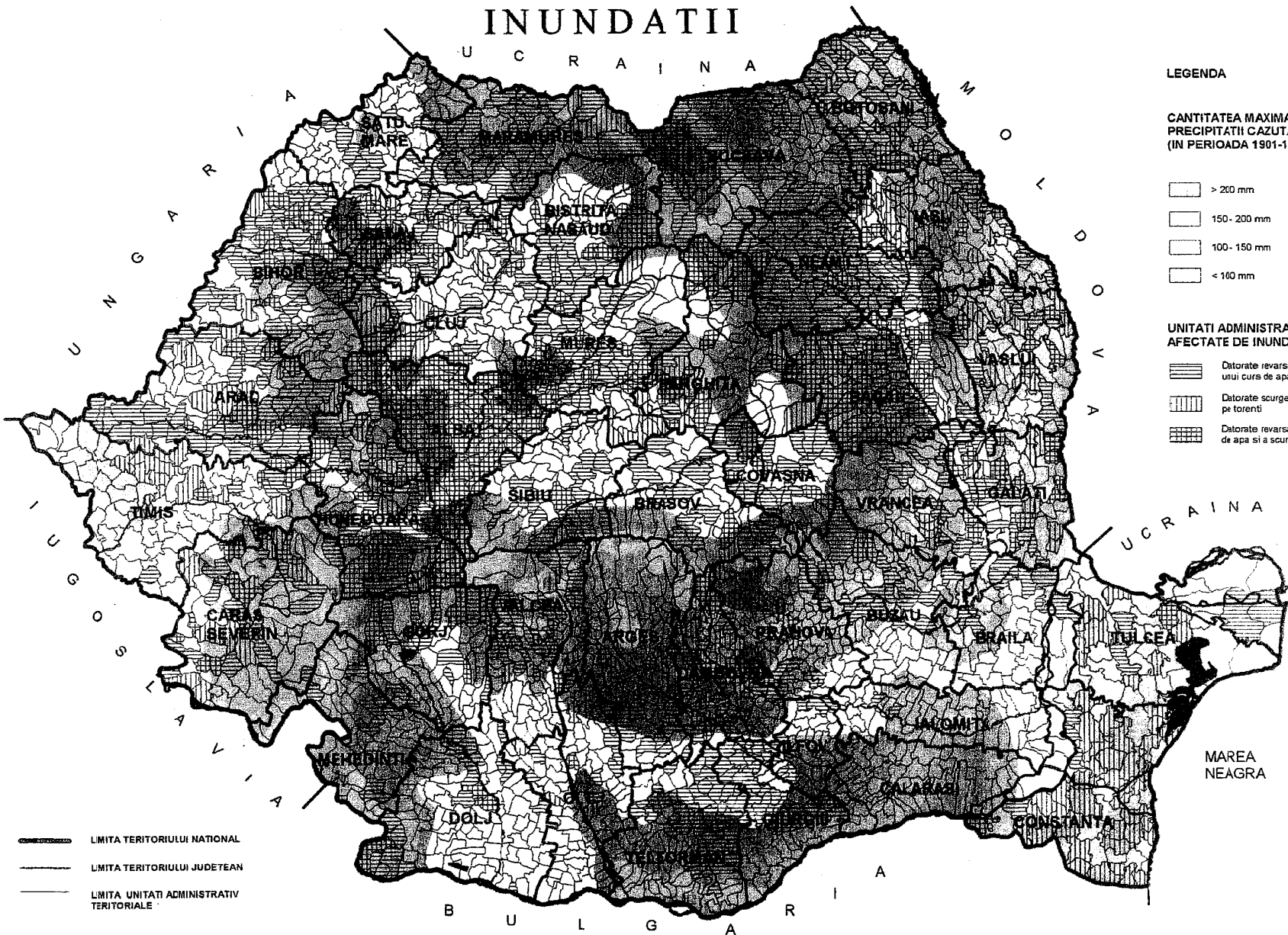

#### LEGENDA

CANTITATEA MAXIMA DE PRECIPITATII CAZUTA IN 24 ORE (IN PERIOADA 1901-1997)

- > 200 mm
- 150- 200 mm
- 100- 150 mm
- < 100 mm

#### UNITATI ADMINISTRATIV TERITORIALE AFECTATE DE INUNDATI

- Datorate revarsarii unui curs de apa
- Datorate scurgerilor pe torrenti
- Datorate revarsarii unui curs de apa si a scurgerilor pe torrenti

- LIMITA TERITORIULUI NATIONAL
- LIMITA TERITORIULUI JUDETEAN
- LIMITA UNITATI ADMINISTRATIV TERITORIALE

# PLANUL DE AMENAJARE A TERITORIULUI NATIONAL

## SECTIUNEA a V-a - ZONE DE RISC NATURAL

### ALUNECARI DE TEREN

Anexa nr. 6



## **ANEXA NR.3**

**POZIȚIILE NR. 55, 80, 81, 137,  
141, 146, 177, 183, 197, 202**

**la proiectul de lege privind aprobarea  
Planului de Amenajare a Teritoriului Național  
- Secțiunea a V-a – Zone de risc natural  
în forma adoptată de  
CAMERA DEPUTAȚILOR**

**Unități administrativ - teritoriale urbane amplasate în zone pentru care intensitatea seismică, echivalată pe baza parametrilor de calcul privind zonarea seismică a teritoriului României, este minimum VII (exprimată în grade MSK)**

<b>Nr. crt.</b>	<b>Județul</b>	<b>Unitatea administrativ-teritorială</b>	<b>Nr. locuitori</b>	<b>Intensitatea seismică exprimată în grade MSK</b>
55	Călărași	Orașul Fundulea	6213	VIII
80	Dolj	Municipiul Calafat	22231	VIII
81		Orașul Băilești	21461	VIII
137	Olt	Orașul Drăgăncști - Olt	13187	VIII
141	Prahova	Municipiul Câmpina	400569	VIII
146		Orașul Bușteni	111787	VII
177	Teleorman	Orașul Videle	124998	VIII
183	Timiș	Orașul Jimbolia	104497	VII
197	Vâlcea	Orașul Băile Olănești	48814	VII
202	Vrancea	Municipiul Focșani	988581	IX



## **ANEXA NR.3**

**POZIȚIILE NR. 55, 80, 81, 137,  
141, 146, 177, 183, 197, 202**

**la proiectul de lege privind aprobarea  
Planului de Amenajare a Teritoriului Național  
- Secțiunea a V-a – Zone de risc natural  
în forma adoptată de  
SENAT**

## S e n a t

### Anexa nr. 3.

**Unități administrativ - teritoriale urbane amplasate în zone pentru care intensitatea seismică, echivalată pe baza parametrilor de calcul privind zonarea seismică a teritoriului României, este minimum VII (exprimată în grade MSK)**

Nr. crt.	Județul	Unitatea administrativ- teritorială	Nr. locuitori	Intensitatea seismică exprimată în grade MSK
55	Călărași	Orașul Fundulea	6217	VIII
80	Dolj	Municipiul Calafat	21227	VIII
81		Orașul Băilești	22231	VIII
137	Olt	Orașul Drăgănești – Olt	13181	VIII
141	Prahova	Municipiul Câmpina	40569	VIII
146		Orașul Bușteni	11787	VII
177	Teleorman	Orașul Videle	12498	VIII
183	Timiș	Orașul Jimbolia	10497	VII
197	Vâlcea	Orașul Băile Olănești	4814	VII
202	Vrancea	Municipiul Focșani	98581	IX

## **ANEXA NR.5**

**S-a introdus o poziție nouă  
Nr.771 la județul Ialomița,  
Municipiul Fetești**

**la proiectul de lege privind aprobarea  
Planului de Amenajare a Teritoriului Național  
- Secțiunea a V-a – Zone de risc natural  
în forma adoptată de  
SENAT**

**SENAT****UNITATI ADMINISTRATIV - TERITORIALE AFECTATE DE INUNDAȚII\***

Nr. crt.	Județul	Unitatea administrativ - teritorială	Tipuri de inundații	
			Pe cursuri de apă	Pe torenți
771	<b>IALOMIȚA</b>	Municipiul Fetești	●	-